

**NAMIK KEMAL MAHALLESİ**  
(KIRKLARELİ - VİZE)  
**E19-c-11-a**

01					
06					
11					
16					
21					
22					
23					
24					
25					

KIRKLARELİ VİZE İLÇESİ  
NAMIK KEMAL MAHALLESİ 345 ADA 26 PARSEL  
E19-C-11-A ADA 31-38 PARSELLERE İLŞKİN  
EVRENÇİK RÜZGAR ENERJİ SANTRALI (T34,T35,T36 - 20.4 MW)  
1/5000 ÖLÇEKLİ İLAVE NAZIM İMAR PLANI

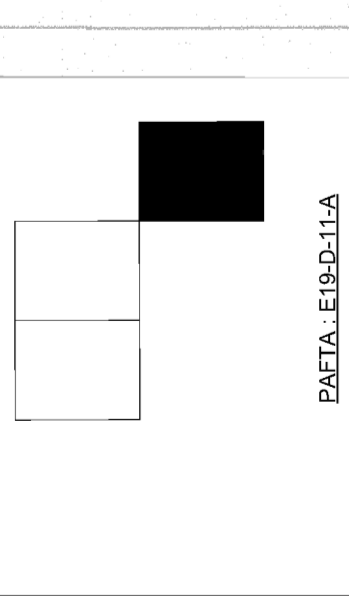

PARTELE19-D-11A

Dosya No : 39213200  
Plan No : NİP-391088126  
Ölçek : 1/5.000

Mücellifçe hazırlanan Kırklareli İl, Vize İlçesi, Namık Kemal ve Evrençik köylerinde kalan Evrençik Rüzgar Enerji Santrali projesine ait 3 adet türbin alanına ilişkin -3- parçalık 1/5.000 ölçekli ilave nazım imar planı 1 Nolu Cumhuriyetkanlığı Kararnamesinin 102/1(a) maddesi ile 3194 sayılı İmar Kanununun 5. maddesi hükümlerini uyarınca onaylandı.

---/---

T.C.  
ÇEVRE, ŞEHİRCİLİK VE İKİM BAKANLIĞI  
Mekansal Planlama Genel Müdürlüğü

**KIRKLARELİ İLİ, VİZE İLÇESİ**  
**NAMIK KEMAL MAHALLESİ 345 ADA 26 PARSEL**  
**EVRENÇİK MAHALLESİ 111 ADA 31 PARSEL, 124 ADA 37-38-168 PARSEL**  
**ENERJİ ÜRETİM ALANI AMAÇLI (20.4 MW)**  
**EVRENÇİK RÜZGAR ENERJİ SANTRALI**  
**1/5000 ÖLÇEKLİ İLAVE NAZIM İMAR PLANI**

**GÖSTERİM**

**PLANLAMA SINIRLARI**

○ ○ PLAN ONAMA SINIRI

■ ENERJİ ÜRETİM, DAĞITIM VE DEPOLAMA ALANI

■ ENERJİ ÜRETİM TESİS ALANI (TÜRBİN ALANI)

▲ ▲ JEOLOJİK-JEOTEKNİK ETÜT

▲ ▲ JEOLOJİK ETÜT SINIRI

■ ÖNLEMLİ ALAN 2.1 (ÖNLEM ALINABİLECEK NİTELİKTE STABİLİTE SORUNLU ALANLAR)

**ULAŞIM**

10 2. DERECE YOL

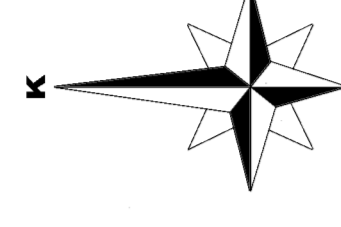

ÖLÇEK : 1/5000

**PLAN NOTLARI**

GENEL HÜKÜMLER

1. 1/1000 ÖLÇEKLİ UYGULAMA İMAR PLANI ONAYLANMADAN UYGULAMAYA GEÇİLEMEZ.

2. UYGULAMA AŞAMASINDA 1/1000 ÖLÇEKLİ UYGULAMA İMAR PLANINDA BELİRTİLEN HUSUSLARA GÖRE İŞLEM YAPILMASI GEREKMEKTEDİR.

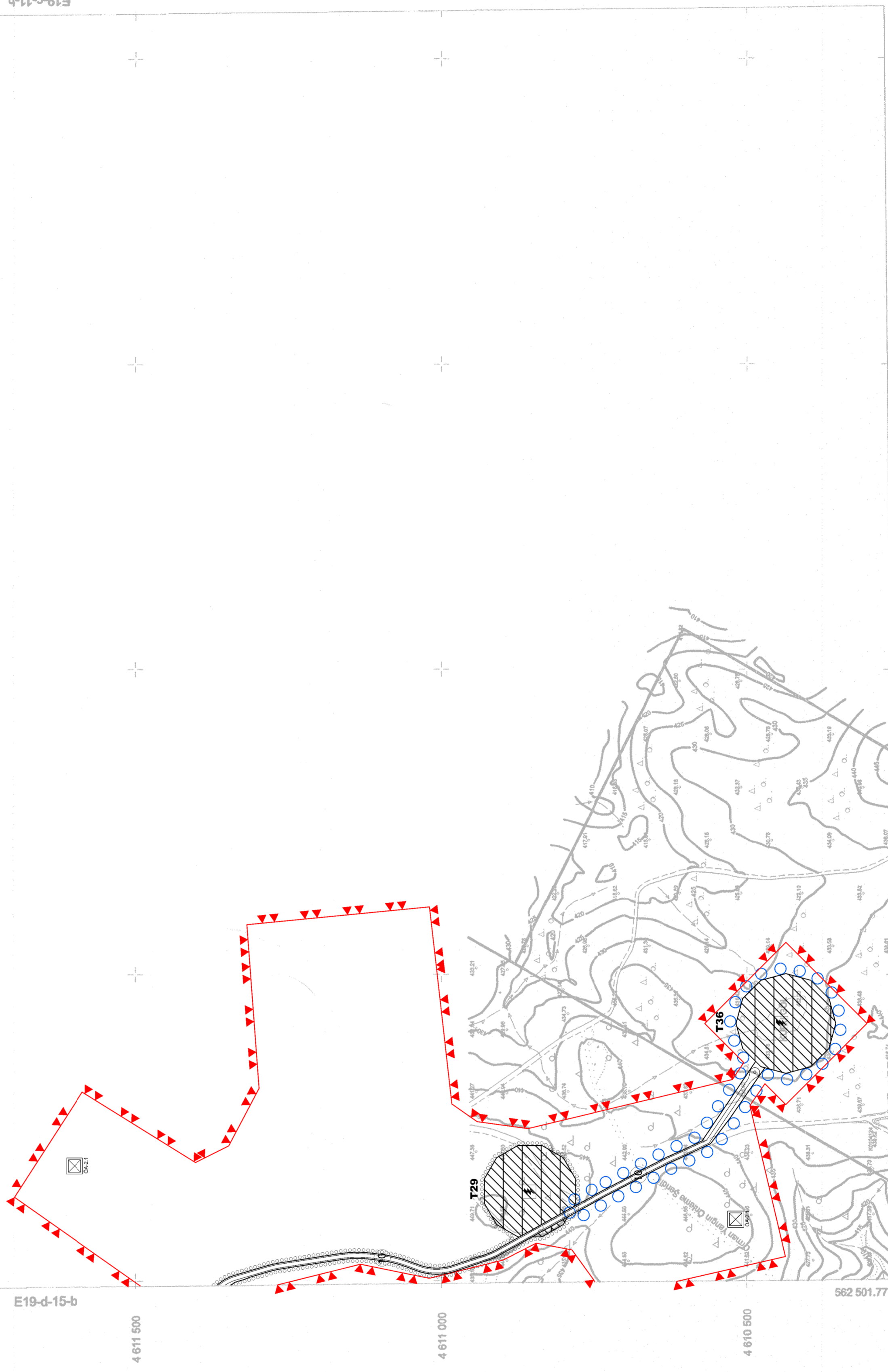

TRAFİK  
BAŞLANGIÇ YERİ : 170900  
BAŞLANGIÇ ZAMANI : 2005.00  
KOTLAR ORTOMETRİK  
ONDULASYON DEĞERİ : 36.6 m/60.

Mapsurvey Harita Mühendislik Tic.Ltd.Şti.  
Yekilli Harita Mühendisi

Akm ONAT

Berna PAMUK

Harita Yüksek Mühendisi

Yüklenici Mapsurvey Harita Mühendislik Tic.Ltd.Şti.  
tarafından hazırlanan Kırklareli İl Vize İlçesi Namık Kemal  
Mahallesi "Evrençik RES" Tehditli arazi no 5 ecdet 1/1000  
ve 2 ecdet 1/5000'lik tabandan ibaret halihazır harita 5/94  
sayılı imar namunun 7/a maddesine uygun olarak tebliğ edilmiştir  
ve onaydır.

30.10/2024

