

NAMIK KEMAL MAHALLESİ
(KIRKLARELİ - VİZE)
E19-c-11-a-4-d

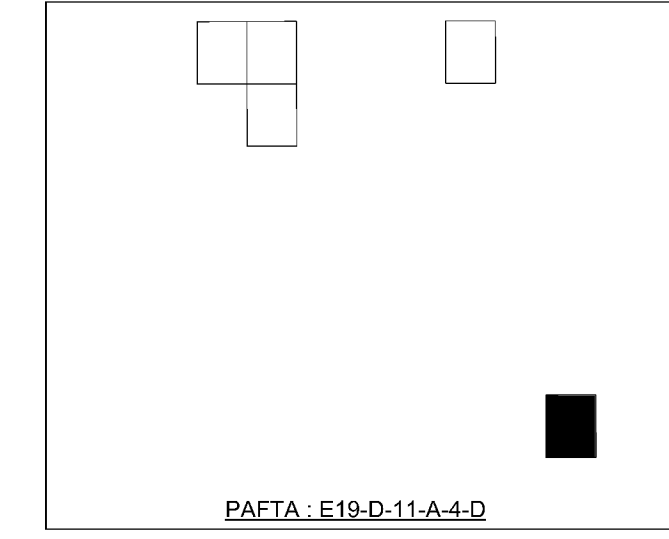

PAFTA : E19-D-11-A-4-D

Dosya No : 392132020
Plan No : UİP-391058124
Ölçek : 1/1.000

Müellifince hazırlanan Kırklareli ili, Vize ilçesi, Namikkemal ve Evrençik köylerinde kalan Evrençik Rüzgar Enerji Santrali projesine ait 3 adet türbin alanına ilişkin -5- paftalık 1/1.000 ölçekli ilave uygulama imar planı 1 Nolu Cumhurbaşkanlığı Kararnamesi'nin 102/1(k) maddesi ile 3194 sayılı İmar Kanunu'nun 9. maddesi hükümleri uyarınca onaylandı.

T.C.

ÇEVRE, ŞEHİRCİLİK VE İKLİM BÜYÜKLÜĞÜ BAKANLIĞI
Mekansal Planlama Genel Müdürlüğü a.

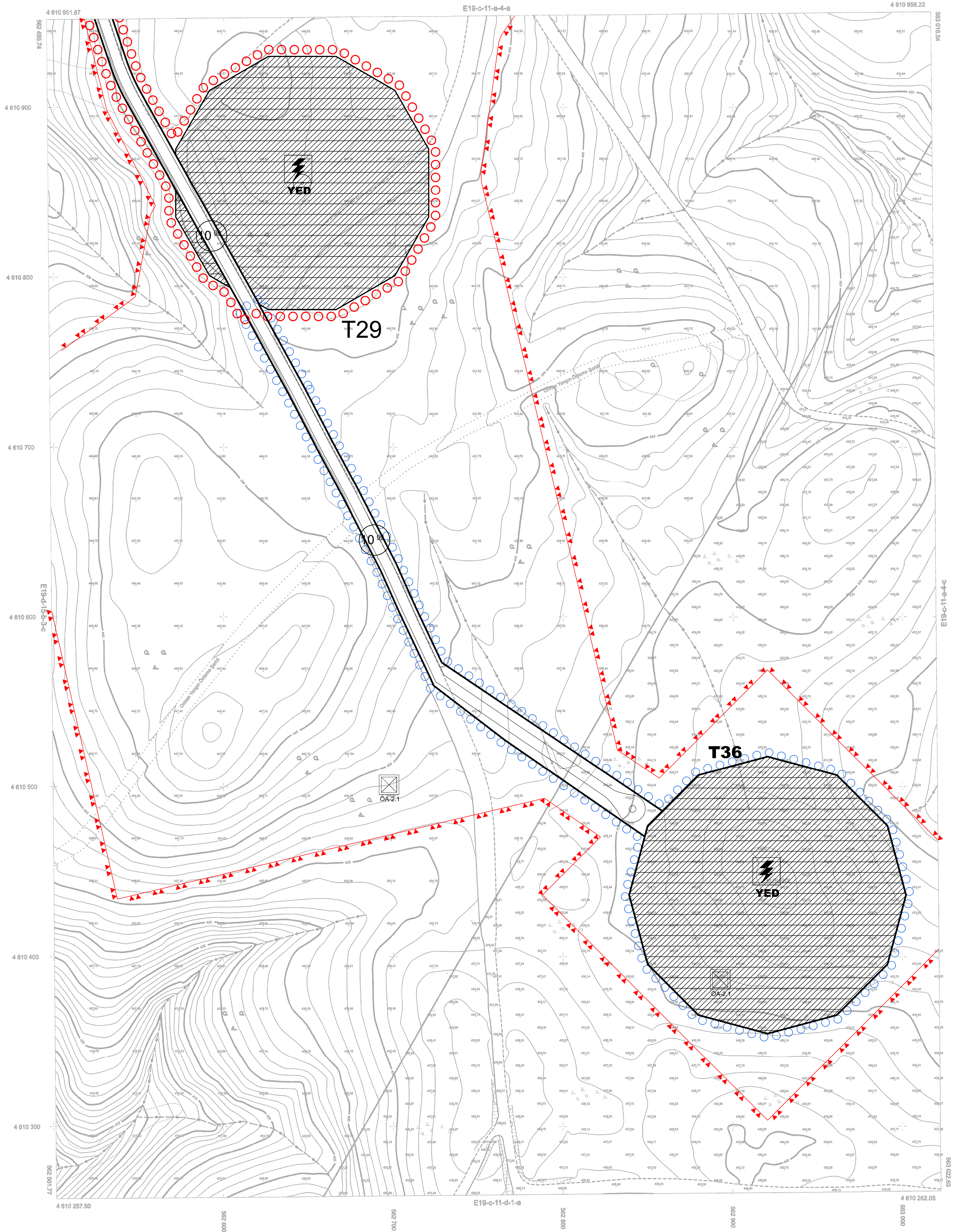

Yükseklik Mapsurvey Harita Mühendislik Tic.Ltd.Şti.
tarafından hazırlanan Kırklareli ili Vize ilçesi Namik Kemal
Mahallesi "Evrençik RES" tahdit numarası alt 5 adet 1/1000
ve 2 adet 1/5000 ölçekli parçadan ibaret halihazır harita 9194
sayılı imar kanunu 7/a maddesine uygun olarak inceletildi
ve onandı.

30 / 07 / 2024

Berna PAMUK
Harita Yüksek Mühendisi

Berna PAMUK

Eren ÖZALP
Vize Belediye Başkanı
1975
YİS
MÜHÜR
KIRKLARELİ İLİ
VİZE BELEDİYESİ BAŞKANI

NAMIK KEMAL MAHALLESİ-E19-c-11-a-4-d
(KIRKLARELİ - VİZE)

ELPSOİD : T02020
DATUM : ITRF95
ENKLANÇ EPOKU : 2000.00
PROJEKSYON : UTM (3)
KOTLAK ORYANTASYONU :
ONDOLAYIŞI DEĞERİ : 38.83 mrad.

1/1000

Mapsurvey Harita Mühendislik Tic.Ltd.Şti.
Yetkili Harita Mühendisi
Akın ONAT

Akın ONAT